

Fiche sectorielle : Restauration - NACE 56 2020-2024 - Lieu de travail

Nombre d'accidents par an	2020*	2021	2022	2023	2024
Nombre d'accidents avec incapacité temporaire	668	710	995	963	970
Nombre d'accidents avec prévision d'incapacité permanente	172	191	223	220	237
Nombre d'accidents mortels	0	1	1	1	0
Nombre total d'accidents (y compris les accidents sans suites)	1.464	1.818	2.265	2.225	2.159

Nombre d'employeurs ou de travailleurs par an	2020	2021	2022	2023	2024
Nombre d'employeurs	28298	27.790	28.756	32.615	32.760
Nombre de travailleurs (ETP)	41.311	47.510	71.064	73.555	73.564

1. Taux de fréquence

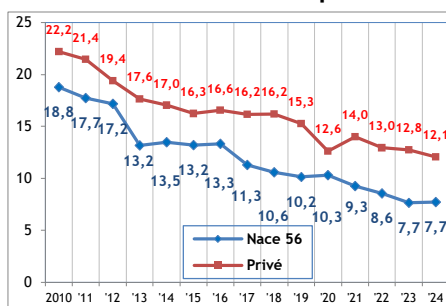

2. Taux de gravité réel

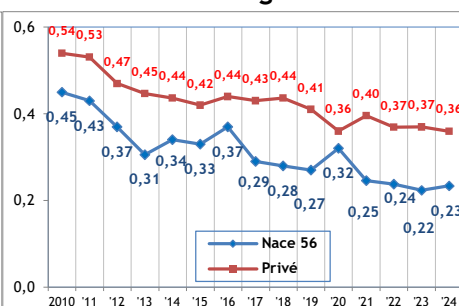

3. Taux de gravité global

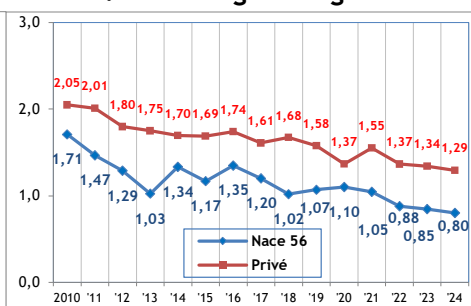

4. Nombre d'accidents avec plus de 30 jours d'incapacité temporaire par 1.000 ETP, selon l'âge

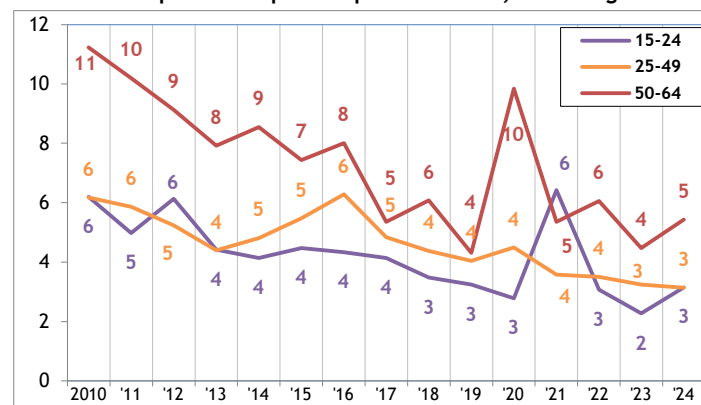

5. Nombre d'accidents avec plus de 30 jours d'incapacité temporaire par 1.000 ETP, selon la taille de l'entreprise

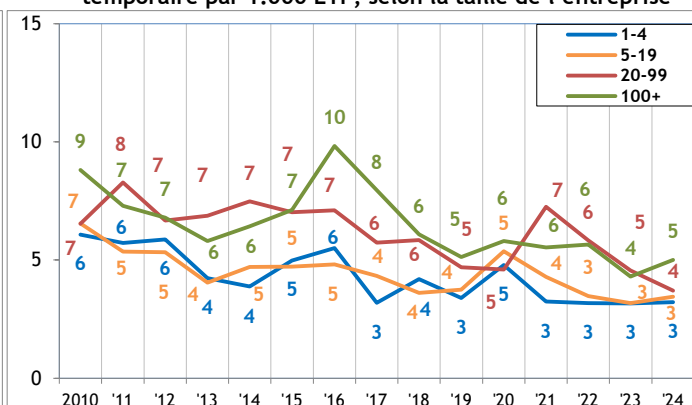

6. Evolution de 2010 à 2024 de l'emploi (ETP), du taux des accidents avec plus de 30 jours d'incapacité temporaire par 1000 ETP, du taux de fréquence et du taux de gravité réel (2010=100)

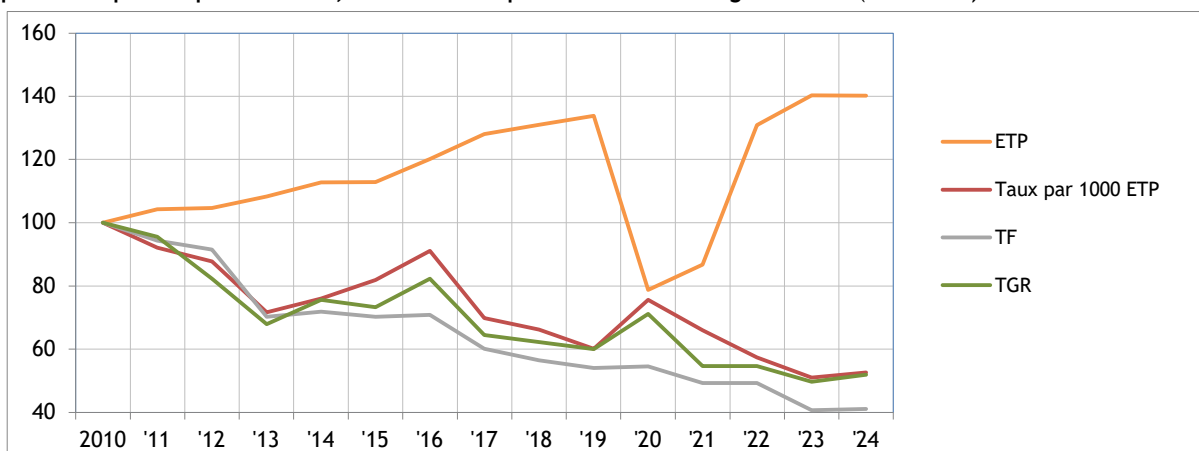

* Parmi les 1464 accidents de 2020, 0 ont causé le décès de la victime et 52 accidents ont été réglés par entérinement ou par jugement avec une incapacité permanente définitive. Ces 52 accidents font l'objet d'une analyse au verso de la fiche.

Analyse des 52 accidents survenus en 2020 sur le lieu du travail, mortels ou réglés avec une incapacité permanente (situation juillet 2025)

1. Nombre d'accidents du travail de 2020 ayant entraîné le décès ou une incapacité permanente, selon le taux d'IP

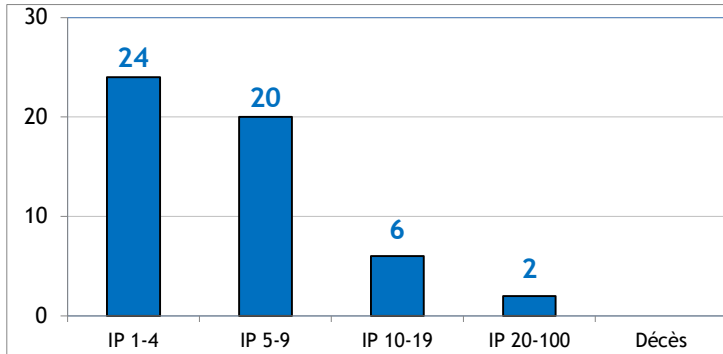

2. Nombre d'accidents du travail de 2020 par 100.000 ETP ayant entraîné le décès ou une incapacité permanente, selon l'âge

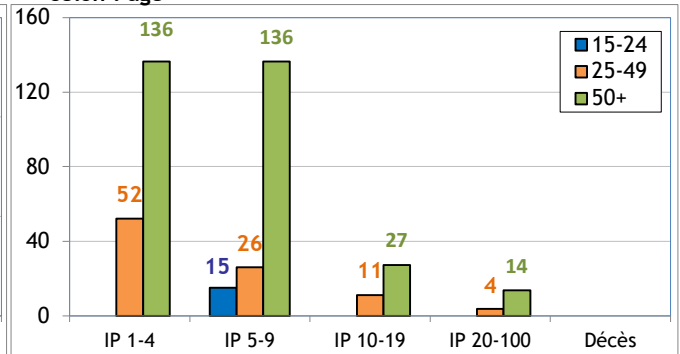

3. Nombre d'accidents du travail de 2020 par 100.000 ETP ayant entraîné le décès ou une incapacité permanente, selon la taille de l'entreprise

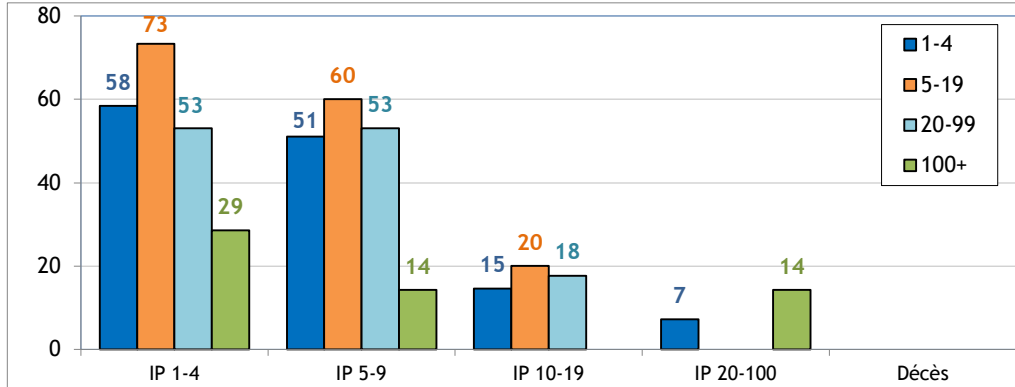

4. Les 6 causes les plus importantes (déviations) des accidents de 2020 ayant entraîné le décès ou une incapacité permanente : nombre des accidents par 100.000 ETP par type de cause, selon l'âge (69% des accidents)

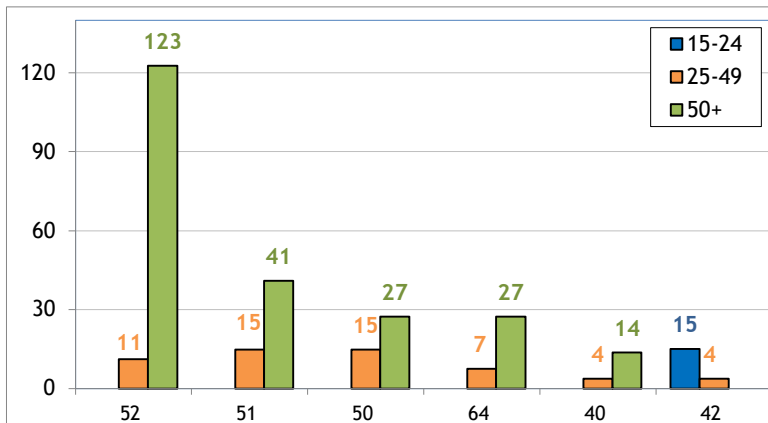

52 : Glissade ou trébuchement avec chute, chute de personne - de plain-pied (23%)

51 : Chute de personne - de hauteur (15%)

50 : Glissade ou trébuchement avec chute, chute de personne - non précisé (12%)

64 : Mouvements non coordonnés, gestes intempestifs, inopportuns (12%)

40 : Perte, totale ou partielle de contrôle de machine, moyen de transport - équipement de manutention, outil à main, objet, animal - non précisé (4%)

42 : Perte, totale ou partielle de contrôle de moyen de transport - d'équipement de manutention (4%)

5. Les 6 types d'accident les plus importants (contact-blessure) de 2020 ayant entraîné le décès ou une incapacité permanente : pourcentage de ces accidents types dans chaque classe de gravité (décès ou IP) (81% des accidents)

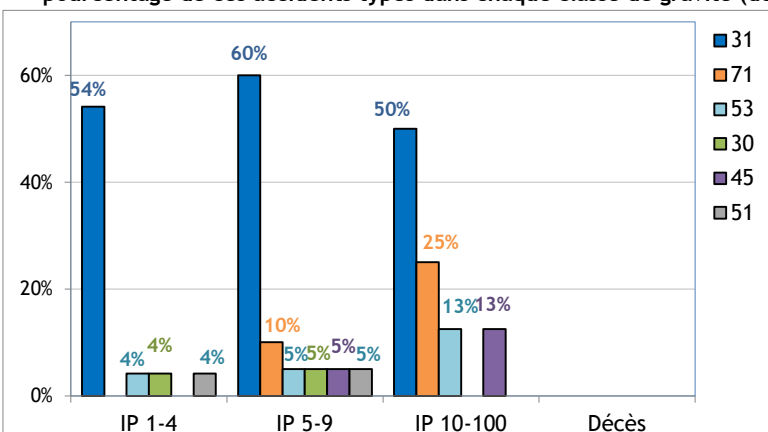

31 : Mouvement vertical, écrasement sur, contre (résultat d'une chute) (56%)

71 : Contrainte physique - sur le système musculo-squelettique (8%)

53 : Contact avec agent matériel dur ou rugueux (6%)

30 : Ecrasement en mouvement vertical ou horizontal sur, contre un objet immobile (victime en mouvement)- non précisé (4%)

45 : Collision avec un objet y compris les véhicules - collision avec une personne (la victime est en mouvement) (4%)

51 : Contact avec agent matériel coupant (4%)